

元映画館

EVENT RENTAL

イベント貸出 要項

元映画館は、1991年に閉館した「日暮里金美館」を改修した施設です。約30年間、誰の手も入ることなく街の片隅に看板を掲げたまま取り残されていた当時の上映スペースを極力残された状態をそのままに保ちつつ改修をし、イベントスペースとして貸し出し致します。

営業当時使用されていた200インチを超える大スクリーンがそのまま残されています。映画館であったため、天井高さは5メートルに及びます。そんな空間を活かして、上映会・講演会・座談会・演劇会・食事会、ご自由にご使用いただけます。

一方で元映画館は、かつて日常と地続きであった街の映画館だったので、施設は地域と非常に密接な立地環境にあります。

ですので、ライブなどの地域環境に削ぐわなご利用はできません。要項に記載の利用規約をよくお読みの上、ご利用方法をご確認ください。30年前に閉館した元映画館という特異な条件を活かし、この場所に見合う元映画館だからこそこのイベントが開催されることを期待しています。

なお、当施設は映画館ではなく、あくまで「元」映画館であり、「興行場法」という法律との兼ね合いから、興行にあたる催しは月に4日以内しか開催いただけません。そのため興行イベントのご利用はご予約先着順で月4日までとさせていただきます。

興行とは一般に「公衆(特定でない人々)に見せ/聞かせる」、或いは「(家庭規模でない)上映・演奏・演劇・演芸」とされています。

ご利用にあたり検討されているイベントが興行にあたるかについては、施設スタッフにお問い合わせください。

参考 url : https://www.mhlw.go.jp/stf/seisakunitsuite/bunya/kenkou_iryou/kenkou/seikatsu-eisei/seikatsu-eisei04/02.html

ご利用料金

	2階～3階ロフト使用	全館使用	3階スナックのみ使用
平日(月～金)	50,000円/日	70,000円/日	20,000円/日
週末(土日・祝)	60,000円/日	80,000円/日	

※料金は全て税別表記です。

※ご利用時間は、10:00 - 23:00 とさせていただきます。(搬入出時間も含む)

※時間外での搬入出を行う場合は、事前にご連絡いただいた場合に限り、追加費用を5,000円/時でご利用いただけます。

ただし、23:00以降の搬入出は原則認めません。

※演奏は20:00まで、上映は21:00まで、客出し完了は22:00まで、音出し作業は18:00まで、とします。

※別途追加でイベント設営の搬入出日を設ける場合は、追加費用を20,000/日をいただきます。

※3日以上連続して(搬入出日を含む)ご利用いただく場合は、合計料金から20%お値引きさせていただきます。

※短時間でのご利用は、10:00 - 16:00 または 17:00 - 23:00 の6時間でのみ受付です。料金は上記料金表の60%とさせていただきます。

※3階スナックをご利用にならない場合は、スナックの通常営業(18:00 - 23:00)または他利用者様のご利用を有りといたします。

〒116-0014

東京都荒川区東日暮里3-31-18 旭ビル2F

JR 三河島駅より徒歩5分

JR 日暮里駅より徒歩15分

MAIL : moto.eigakan@gmail.com

Facebook : www.facebook.com/moto.eigakan

Twitter & Instagram ID : [motoeigakan](https://twitter.com/motoeigakan)

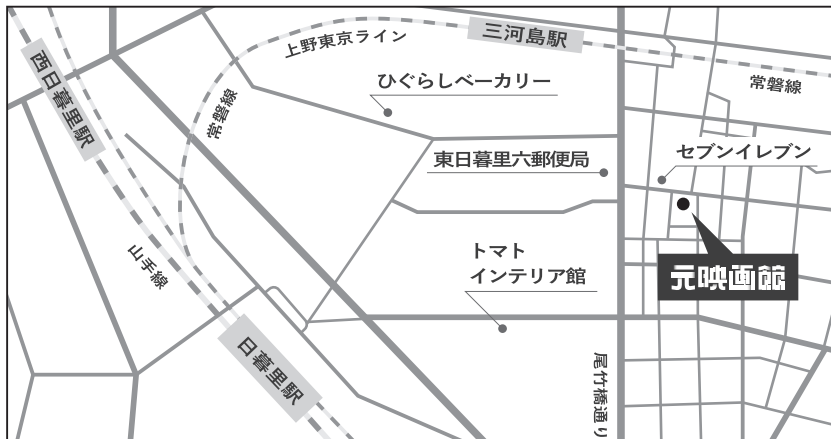

お申し込み手順

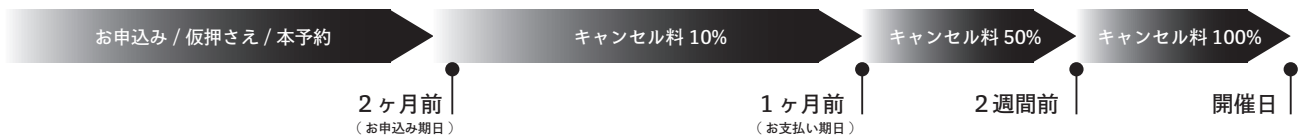

① お申し込み / 内見

- ・メールにてお申込みいただけます。
- ・イベント開催希望日時**の2ヶ月前までにお申込みください。**
- ・お申し込み時点より**3ヶ月先までお申し込み可能です。**
- ・お申し込み前の施設内見も可能です。(平日夜 18:00 - 21:00 のうちの1時間程度で日程を調節いたします。)
- ・お申し込み前の施設内見は原則一回のみといたします。2回目以降は、2,000 円 / 時をご請求致します。

② 仮押さえ

- ・お申し込みいただいた時点で一旦、仮押さえとさせていただきます。
- ・ただし、**ご利用希望日2ヶ月以内でのお申し込みの場合は仮押さえは不可です。(キャンセル料発生のため)**
- ・仮押さえ後、現場お打合せ / 本予約日を調整させていただきます。
- ・仮押さえ後、現場お打合せ / 本予約日を調整いただけない場合は、仮押さえを解除させていただきます。

③ 本予約

- ・ご利用開始日の**2ヶ月前迄にご利用内容を確認していただきます。**
- ・下記必要書類 (概要書・会場平面図・オプションリスト) をご提出いただきます。
- ・また本要項の利用規約にご同意いただく誓約書に記名の上ご提出いただきます。
- ・以上のご提出をもって本予約完了とし、ご利用料金の請求書を作成させていただきます。
- ・本予約以降の内見も可能です。ただし本原則1回・1時間のみとし、2回目以降は、2,000 円 / 時をご請求致します。

③ お支払い / キャンセル

- ・本予約完了後、**ご利用開始日の1ヶ月前迄にご利用料金をお振込みいただきます。**
- ・1ヶ月以内でのご予約の場合は、本予約完了後、速やかにお支払いください。
- ・本予約完了後、やむを得ない理由を除き、キャンセルをされる場合は以下の日数に伴いキャンセル料が発生します。
 - ※ご利用開始日から2ヶ月以内 = ご利用料金の10%
 - ※ご利用開始日から1ヶ月以内 = ご利用料金の50%
 - ※ご利用開始日から2週間以内 = ご利用料金の100%
- ・キャンセル料が発生した場合は、キャンセル料を差し引いたご利用料金を返金致します。
- ・ご利用開始希望日より2ヶ月前以前での仮押さえの解除にはキャンセル料は発生しません。

必要記入書類

① 概要書

イベントのタイトル / 開催日時 / イベント概要説明・備考等 / タイムスケジュール / 告知 URL
を記入できる範囲で構わないので、ご記入の上提出ください。(書式は添付 PDF のものでなくても構いません)
告知 URL は元映画館ホームページのカレンダーに記載させていただきます。

② 会場平面図

元映画館の各階の平面図になります。イベント時の想定レイアウトをご記入の上、現場お打合せ時にご提出下さい。

③ オプションリスト

オプションでご利用いただける、元映画館の設備 / 機材等のリストになります。
使用するものにチェックを入れご提出ください。

② 誓約書

次項の利用規約について、および新型コロナ感染対策等の特別措置法発令時の対応にご同意いただく誓約書を、
ご利用料金のご請求までにご提出いただきます。誓約書は仮押さえを完了した際にお渡しいたします。

利用規約

① 使用範囲について

- 利用は賃貸契約の範囲内（館内及び占有テラス）に限り、それ以外の箇所（屋上やマンション共用廊下等）に進入しない。
- 入口及び階段は動線としてのみ使用し、荷物等の設置はしない。また、たむろ行為はしない。
- 建物周辺での路上に留まるたむろや、喫煙は禁止です。そのような行為がないよう、主催者様で管理する。

② 定員について

- イベント時の収容人数は、**2F フロアの場合定員 45 名、3F スナックの場合定員 15 名、全館の場合定員 60 名**とする。
- 定員はイベント主催者の人数も含みます。
- 上記定員を超えて集客を行う場合は、時間制などのシステムをとってください。

③ 利用時間について

- ご利用時間は、10:00 - 23:00 です。（搬入出時間を含む時間です）**
- イベント終了（客出し完了）は 22:00 まで**とします。
- 時間外でのご利用は原則認めません。時間外でのご利用をする場合は、本予約時にご相談ください。
- 施設都合など止むを得ない理由を除き本予約時に取り決めていない延長がされた場合は、**10,000 円 / 時の超過料金**をご利用後にご請求いたします。

④ 音出しについて

- 演奏の音出しは 20:00 までとし、80db 未満**とする。
- 上映等に伴う音出しは 21:00 までとし、70db 未満**とする。
- 館内 BGM 等は 22:00 までとし、60db 未満**とする。
- 搬入出時の音出し作業は 18:00 まで**とする。
- 演奏はアコースティックのものに限り演奏可とし、ドラム、ベースの使用は原則認めません。
- 演奏および BGM の音量は、事前に施設管理者の立会いの元で音量の確認をデシベル計を使用し行い、指定する音量を遵守すること。
- 利用途中でも、施設管理者が音量が大きいと判断した場合は都度その判断に従い音量を調整すること。

⑤ 設備 / 備品について

- 各種貸出の設備 / 備品は、ご利用前に事前に詳細な使用マニュアルを施設管理者より説明します。
- 各種貸出の設備 / 備品は、貸出期間中は使用マニュアルに従い利用者が責任を持って使用し管理すること。
- 各種貸出の設備 / 備品は、貸出終了後清掃の上返却すること。
- 各種貸出の設備 / 備品が、利用中に故障 / 紛失した場合は、弁済をお願いします。
同等品への購入交換に伴う費用を弁済額とし、ご利用終了後に確認のうえご連絡いたします。
- 設備 / 備品 / 貸出リストに記載されたもの以外の貸出は行いません。また消耗品の貸出も行いません。

⑥ 厨房について

- 厨房設備等を使用する場合、衛生管理は利用者の責任で行う。
- イベント内での飲食により食中毒等問題が発生した場合、その責任は利用者が負う。
- 厨房設備は使用后清掃の上返却する。清掃に伴う消耗品の貸出は行いません。

⑦ 清掃 / ゴミ出しについて

- ご利用後は、館内を適宜施設管理者の指示のもと、ご清掃ください。
- ご利用に伴い発生したゴミはお持ち帰りください。
- ゴミを施設で回収する場合、分別された可燃ゴミ・ビン・カン・ペットボトルに限り、500 円 / 45ℓ ひと袋で回収します。

⑧ レイアウトについて

- 施設所有の什器等は、ご利用内容に伴いご自由に配置変更可能です。
- ただし、什器等の配置はご利用者様で行なってください。（施設管理者は適宜補助いたします）
- ご利用後は、施設スタッフの指示に従い現状復帰をお願いします。
- 施設には什器等すべてを別途収納できるバックヤードはございません。
- 壁に物を掛ける、などの建物や館内設備に影響のある行為を希望する場合は、施設管理者の許可のもと行ってください。

イベント概要書

TITLE イベントタイトル

DATE 開催日

TIME 開場時間

PRICE 入場料

CAPACITY 定員

OUTLINE 展示概要 / 備考等

TIME SCHEDULE

10

11

12

13

14

15

16

17

18

19

20

21

22

23

会場平面図

15030

220

5760

3600

745

2810

1765130

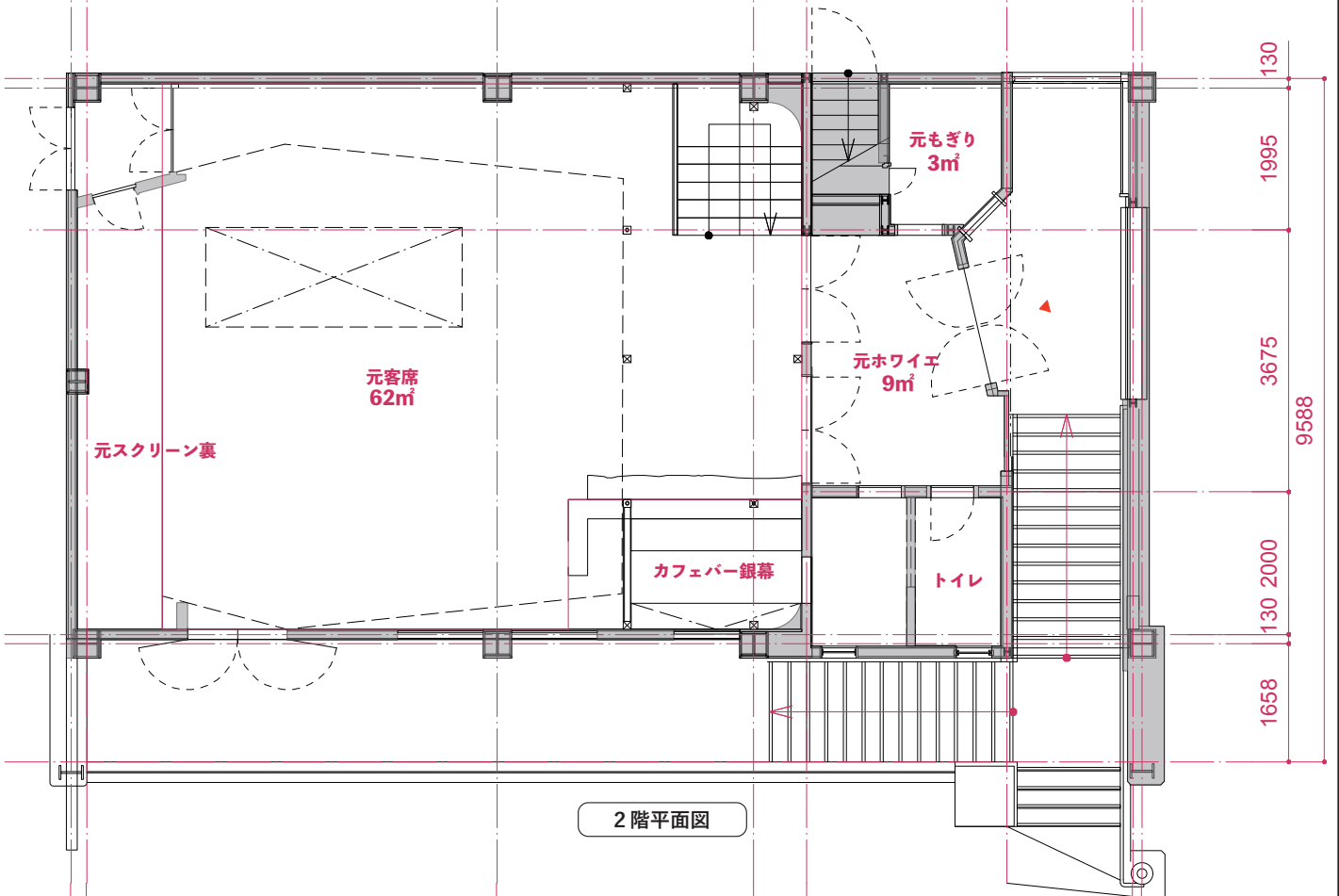

2階平面図

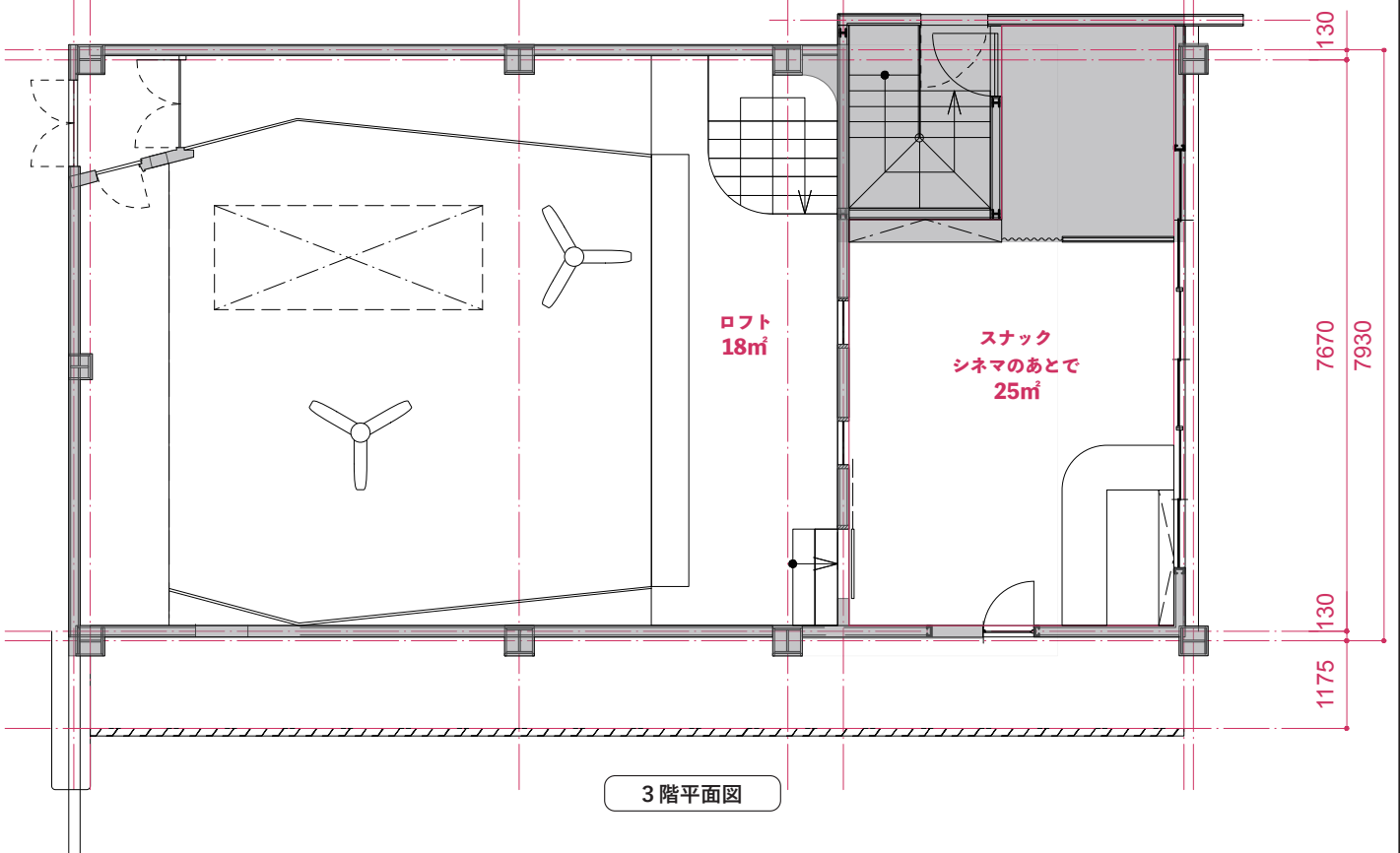

3階平面図

設備 / 備品リスト

ジャンル	品名	サイズ / 品番	個数	料金	使用チェック
映像 / 音響 / 照明	上映セット	液晶プロジェクター / Panasonic / EZ580	1 式	2,000 / 日	
		ステレオスピーカー			
	イベント用 簡易 PA システム	4ch パワードミキサー / Classic Pro / PA10/A	1 式	2,000 / 日	
		スピーカー & スタンド ×2			
		ワイヤードマイク & スタンド ×1			
スポットライト		15 個	Free		
飲食 / 厨房	ポップコーンマシン		1 台	2,000 / 日	
	2 階カフェバー厨房設備	冷蔵コールドテーブル	1 式	5,000 / 日	
		2 口ガスコンロ			
		ガステーブル			
		オーブントースター & 電子レンジ			
		2 層 & 1 層シンク			
	3 階スナック厨房設備	スナック道具セット	1 式	3,000 / 日	
		家庭用冷蔵庫 200ℓ + 冷蔵冷凍コールドテーブル			
1 層シンク					
家具	オレンジ椅子	W450×D500×H450	2	Free	
	丸椅子	φ450×H400	20		
	ベージュ椅子	W450×D500×H450	14		
	ブラウンハイチェア	W600×D600×H600	4		
	ベージュハイチェア	W450×D450×H600	8		
	グリーンハイチェア	W400×D400×H600	2		
	ブラック 2 人掛けソファ	W1500×D900×H300	1		
	ブラウン 2 人掛けソファ	W1500×D900×H300	1		
	ブラウン 1 人掛けソファ	W600×D600×H300	4		
	グリーン 1 人掛けソファ	W900×D900×H400	1		
	ローテーブル	W1200×D600×H400	2		
	テーブル	W900×D600×H750	3		
	丸テーブル	φ900×H750	1		
	ミニビリヤードテーブル	W1800×D900×H750	1		
	ガラスショーケース	W1500×D500×H900	1		

※料金は全て税別表記です。